

SINTESEI

CONSULTAZIONEPOSTA

On-line da dove vuoi

“ Un mail server alla
portata
delle aziende di ogni
dimensione ”



Sintesi di Tommaso Rizza
Via Zeffiro Massa 123, 18038 Sanremo
tel. 0184.505272 www.sintesi.st
info@sintesi.st

WORLD CLIENT

WorldClient è lo strumento per accedere via web alla propria casella di posta di MDAemon. E' dotato di una suite completa di funzioni client-e-mail. E' possibile effettuare le seguenti operazioni: inviare e ricevere messaggi, eseguire il controllo ortografico, gestire la posta elettronica in più cartelle personali, visualizzare l'interfaccia in 18 lingue, pianificare riunioni, appuntamenti e condividere le funzioni di calendario e pianificazione con un altro utente, permette agli utenti di modificare password, autorisponditori, nonché le regole per lo smistamento della posta della propria cartella, è possibile condividere le rubriche e i calendari, assegnando a utenti differenti diversi livelli di accesso (lettura, modifica e cancellazione).

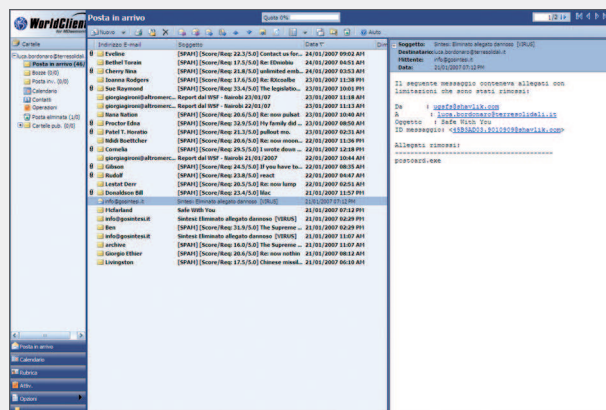

WordClient permette di visualizzare le email in tutte le lingue, senza dover cambiare il set di caratteri nel proprio computer o nel proprio browser. WordClient comprende inoltre ComAgent, una piccola utilità che è possibile scaricare ed installare nel computer locale di un utente. Questa utilità consente di accedere facilmente a messaggi e a cartelle e di controllare la posta senza aprire il browser Web. Infine, contiene una sistema completo di messaggistica istantanea (o IM, Istant Messaging) utilizzabile per comunicare rapidamente con gli utenti MDAemon/WordClient.

RIUNIONI FACILI

WordClient è in grado di controllare gli impegni e le attività segnate sul calendario di ogni utente: questo permette di pianificare le riunioni e gli appuntamenti sapendo se gli invitati sono disponibili o se se sono impegnati. Da oggi si possono organizzare le riunioni con un semplice klik, come avviene con Exchange. WordClient, inoltre, mostra i pulsanti per accettare o rifiutare un invito a una riunione, così'ec come avviene su Exchange.

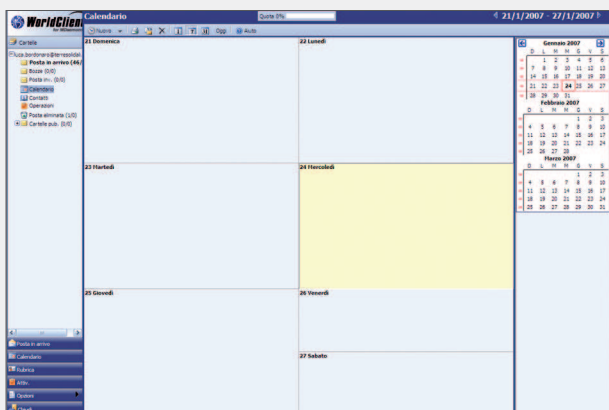

SINCRONIZZAZIONI CON I PALMARI

Accedendo a WordClient direttamente col proprio palmare, è possibile accedere non solo alla posta elettronica ma anche a tutti i contatti, le attività e alle cartelle pubbliche: il sistema rileva automaticamente che si è connesso un palmare e presenta un' interfaccia utente ottimizzata per l'utilizzo con dispositivi palmari.